Исходный план

Условные обозначения:

- Материал: блоки
- Материал: бетон
- Стояк отопления
- Радиатор отопления
- Канализационный стояк
- Стояк гор. водоснабжения
- Стояк хол. водоснабжения

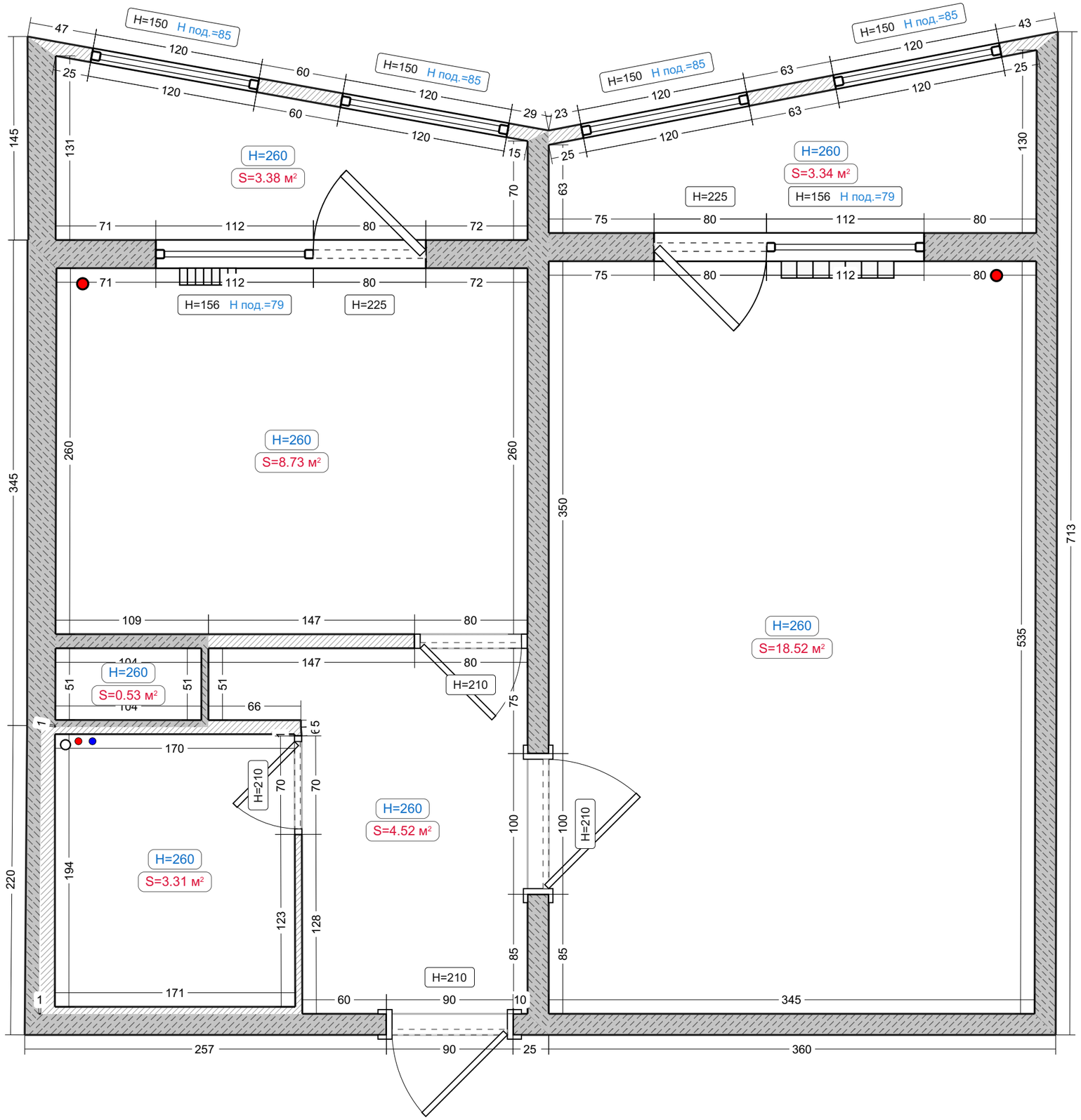

Демонтаж

Условные обозначения:

Демонтаж

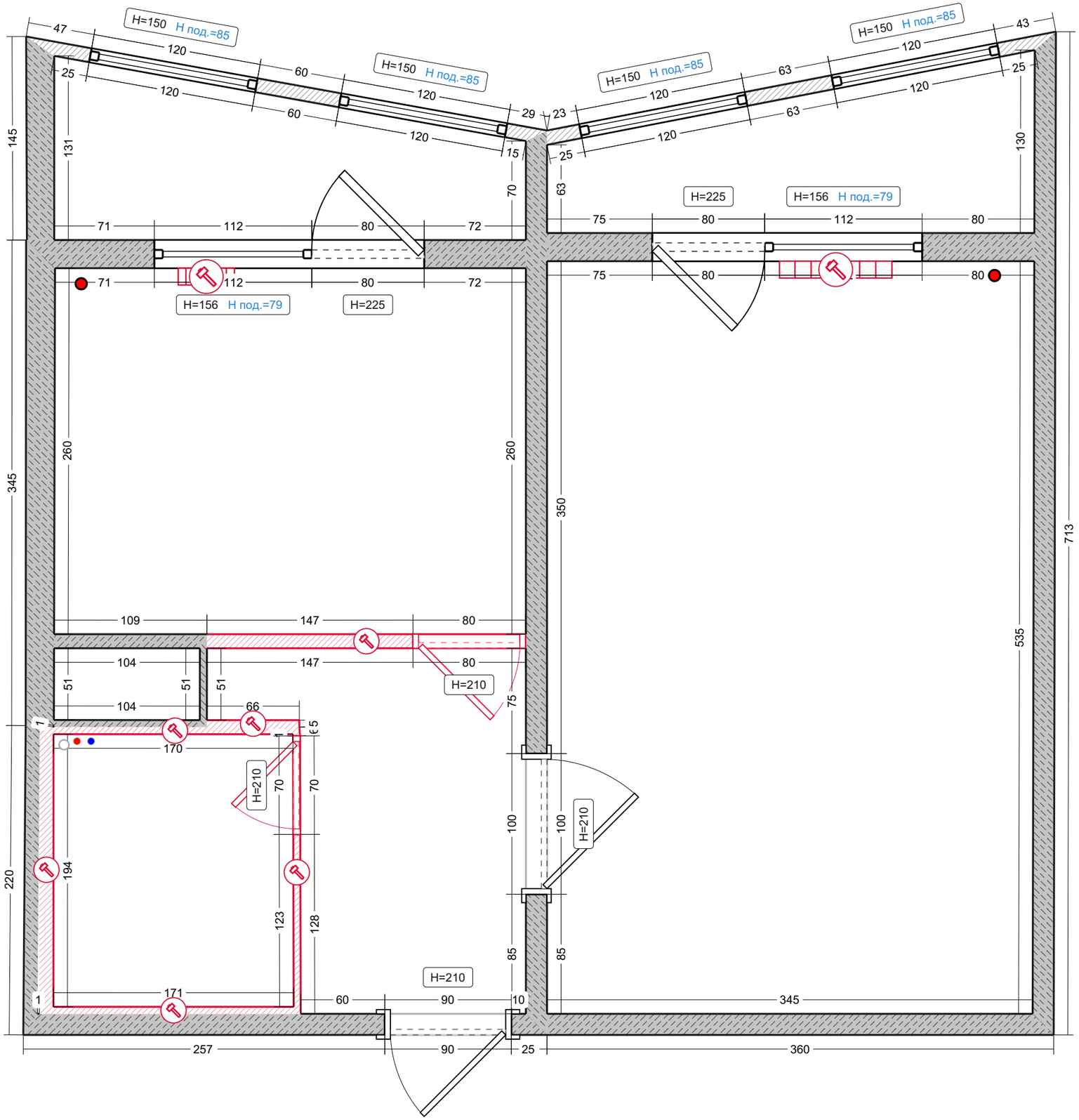

Перегородки

Условные обозначения:

- Стена из ПГБ
- Стена из пеноблоков
- Гипсокартонный короб

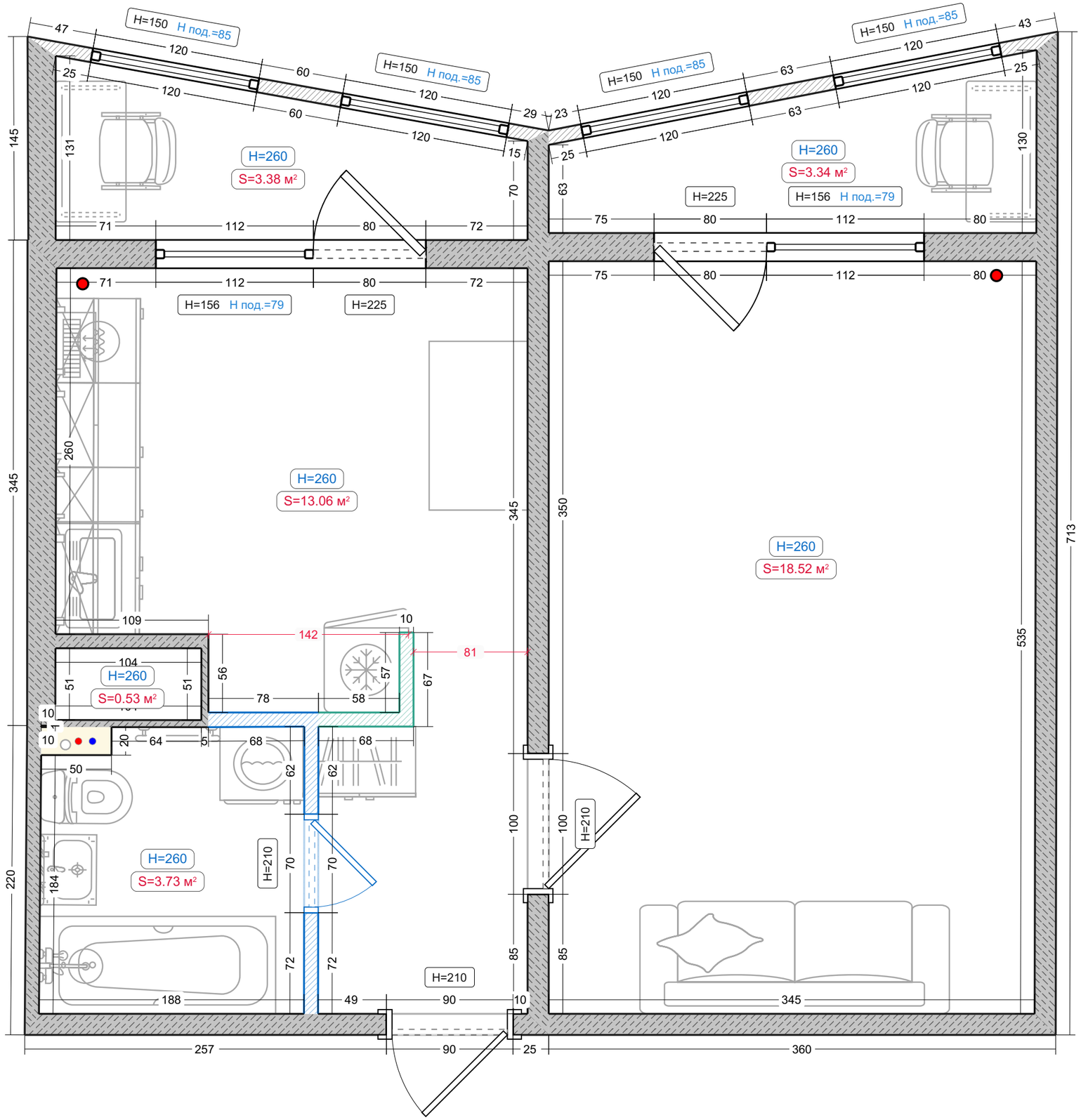

Помещения

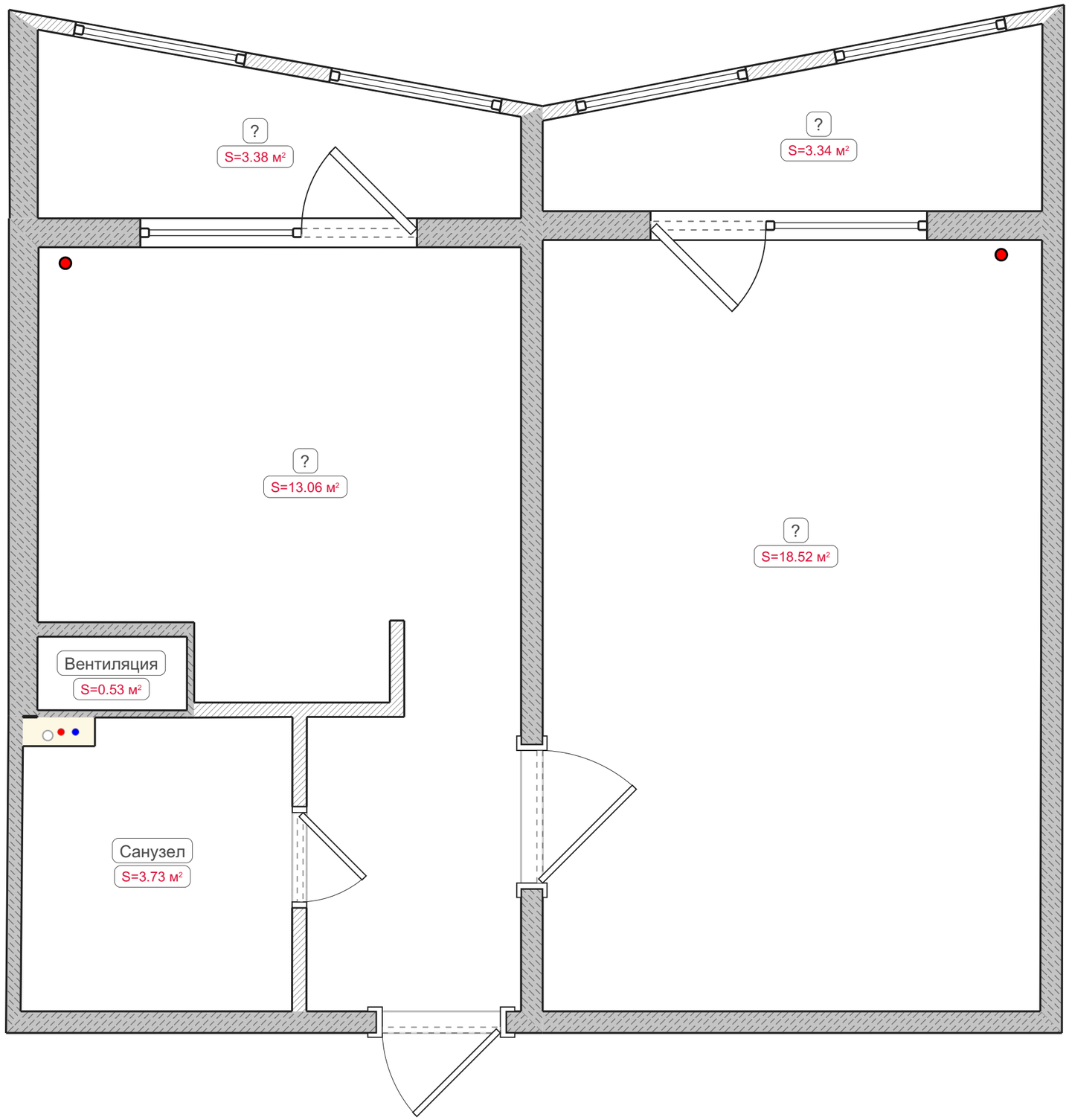
?
S=3.38 м²
?
S=3.34 м²
?
S=13.06 м²
?
S=18.52 м²
Вентиляция
S=0.53 м²
Санузел
S=3.73 м²

Радиаторы

Условные обозначения:

Радиатор биметаллический

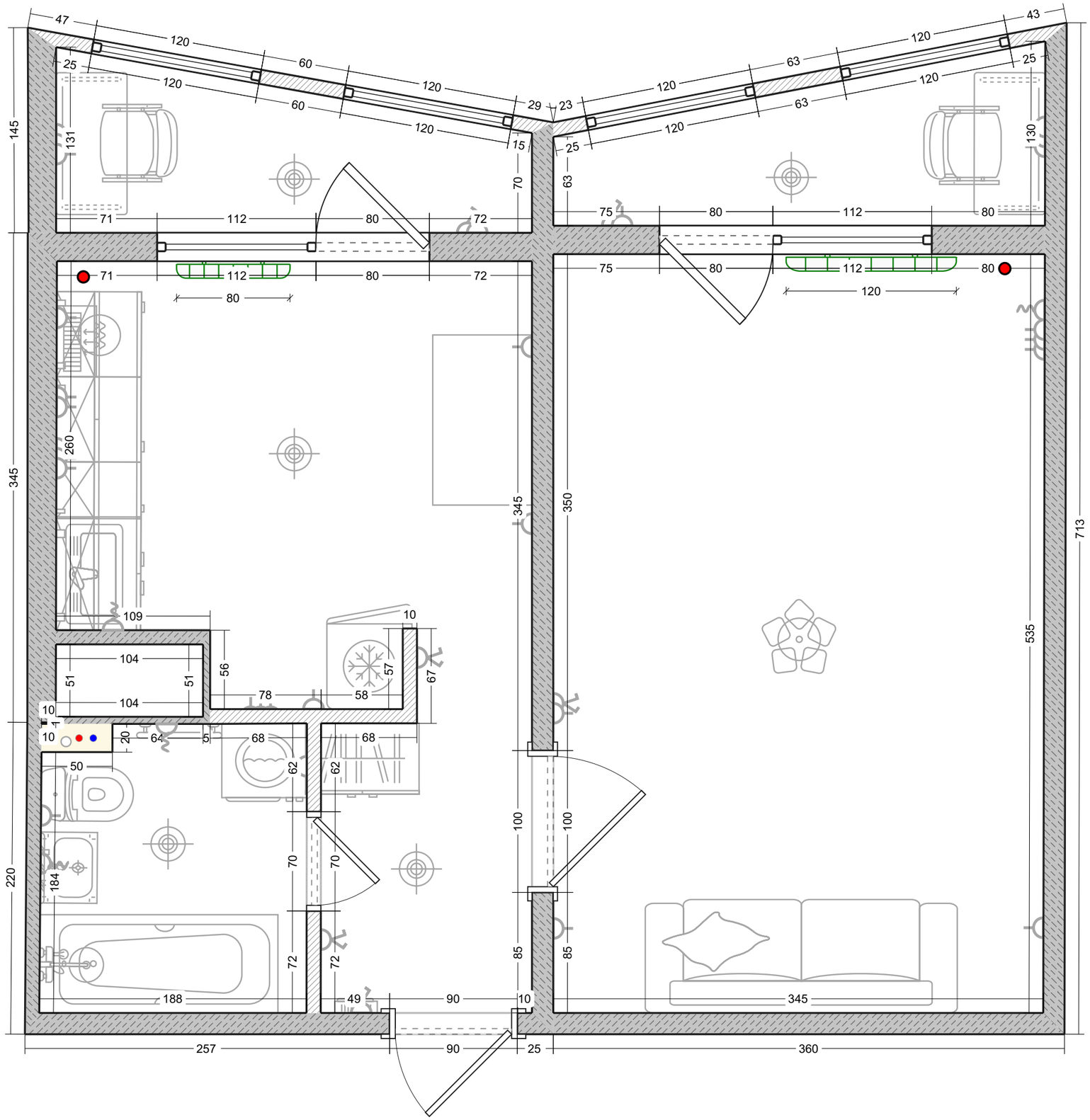

Мебель

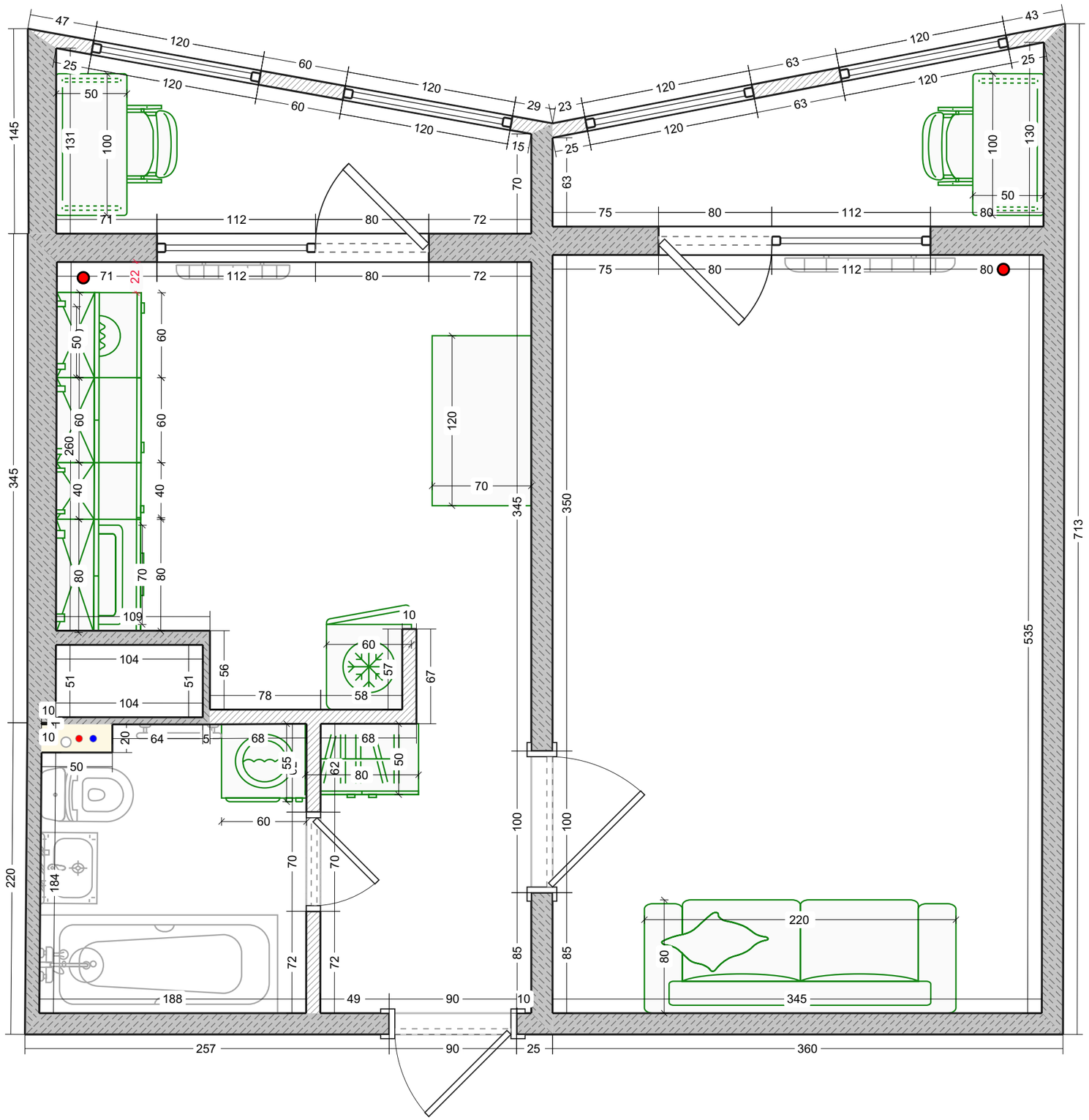

47
120
60
120
29
23
120
63
120
43
25
120
60
120
15
25
120
63
120
25
50
131
100
145
70
63
100
130
50
71
112
80
72
75
80
112
80
71
22
112
80
72
75
80
112
80
50
60
60
60
260
40
40
120
70
345
350
345
80
70
80
109
10
104
51
51
104
56
78
60
57
58
67
10
10
20
64
5
68
55
68
62
80
50
50
60
70
70
100
100
220
184
220
72
72
85
85
80
188
49
90
10
345
713
535
257
90
25
360

Сантехника

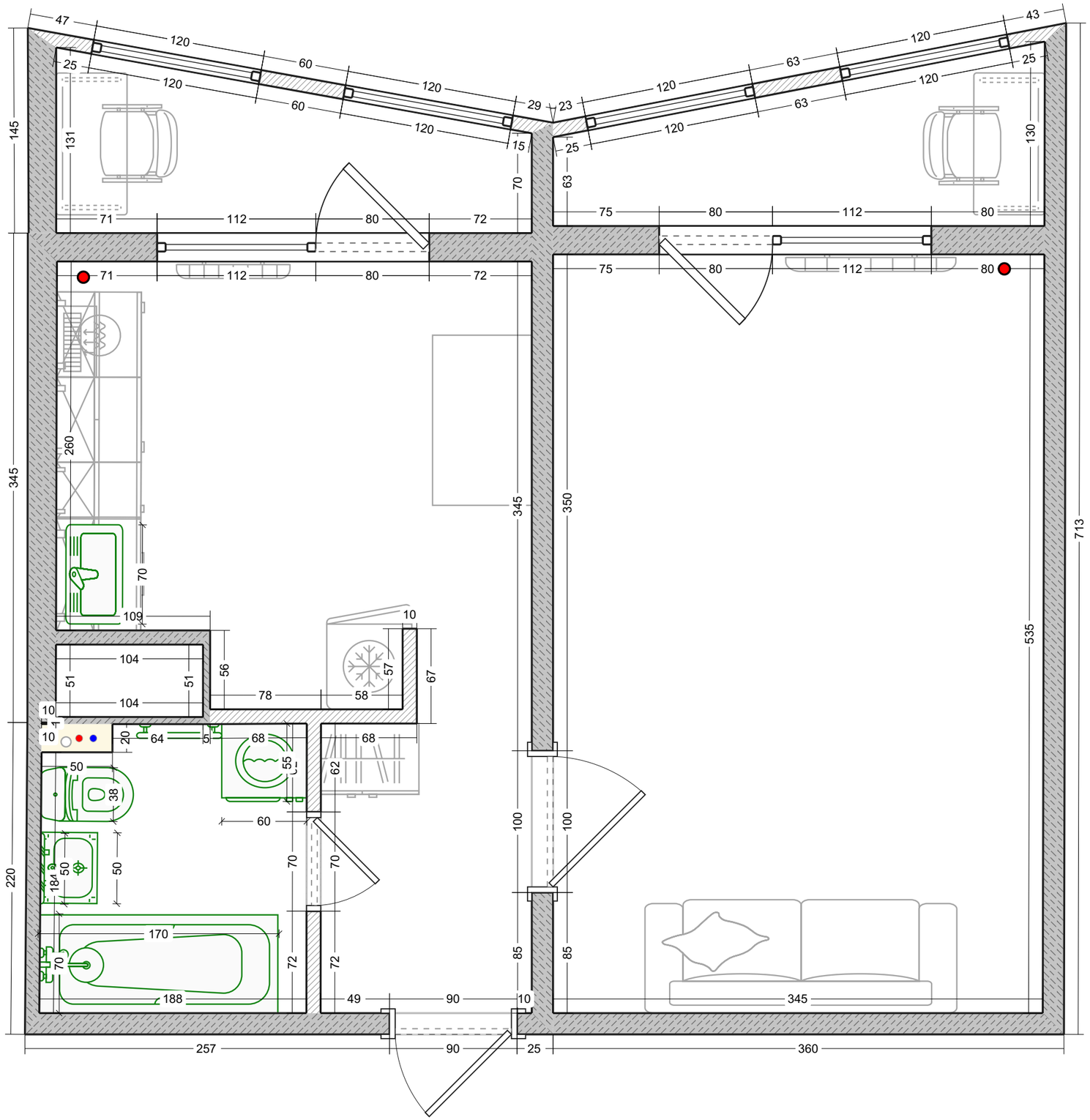

47
120
60
120
29
23
120
63
120
43
25
120
60
120
15
25
120
63
120
25
145
131
70
63
130
71
112
80
72
75
80
112
80
71
112
80
72
75
80
112
80
260
345
345
350
713
70
109
10
104
51
51
56
78
58
57
67
535
104
10
10
20
64
5
68
68
50
38
55
62
60
100
100
220
50
50
184
70
70
170
70
72
72
85
85
188
49
90
10
345
257
90
25
360

Водоснабжение

Условные обозначения:

- Вывод холодной воды
- Вывод горячей воды
- Вывод канализации
- Канализационная труба

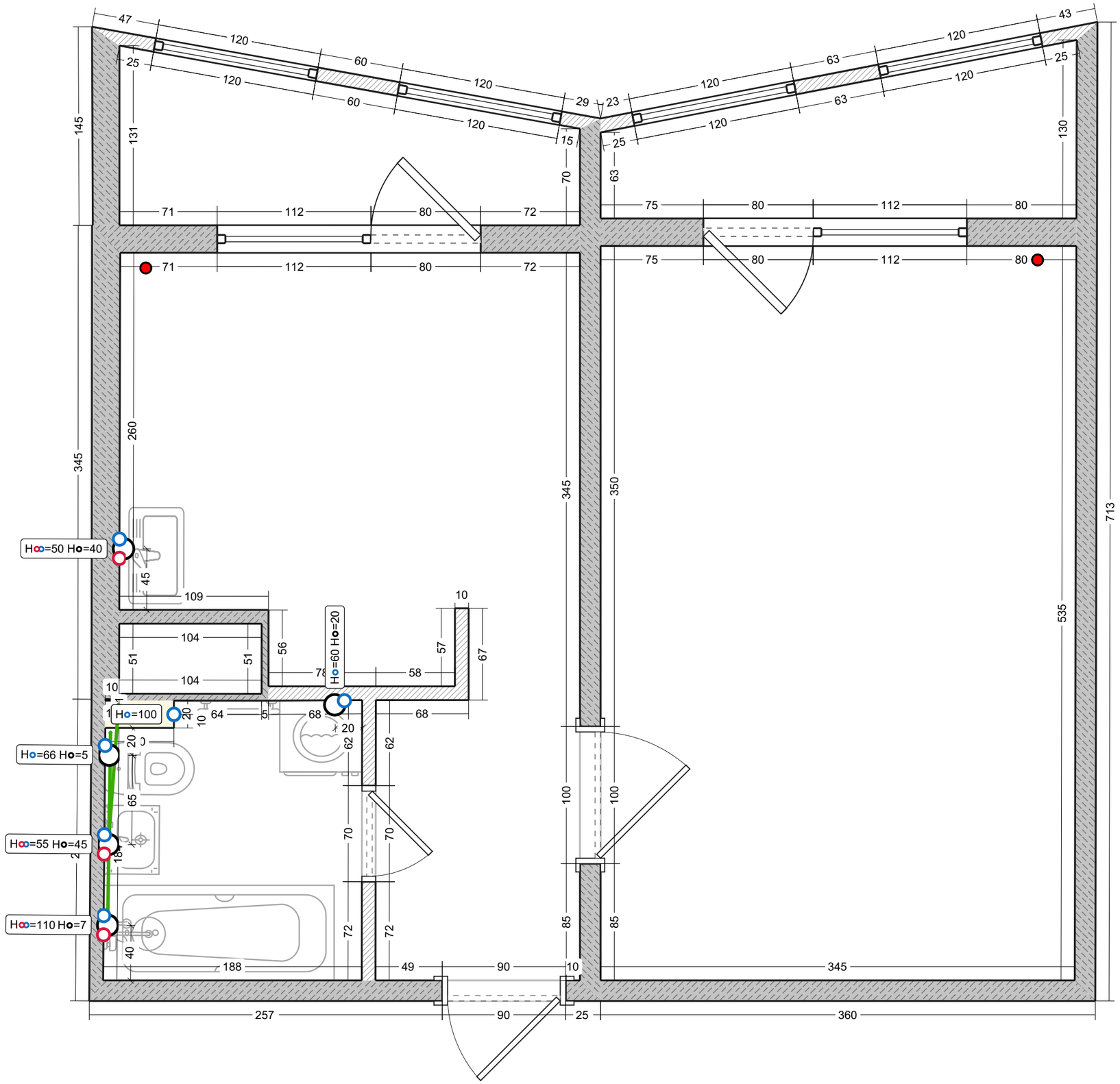

Розетки

Условные обозначения:

- Стандартная розетка
- Розетка с влагозащитой
- Вывод провода 220В
- Накладной электрощиток

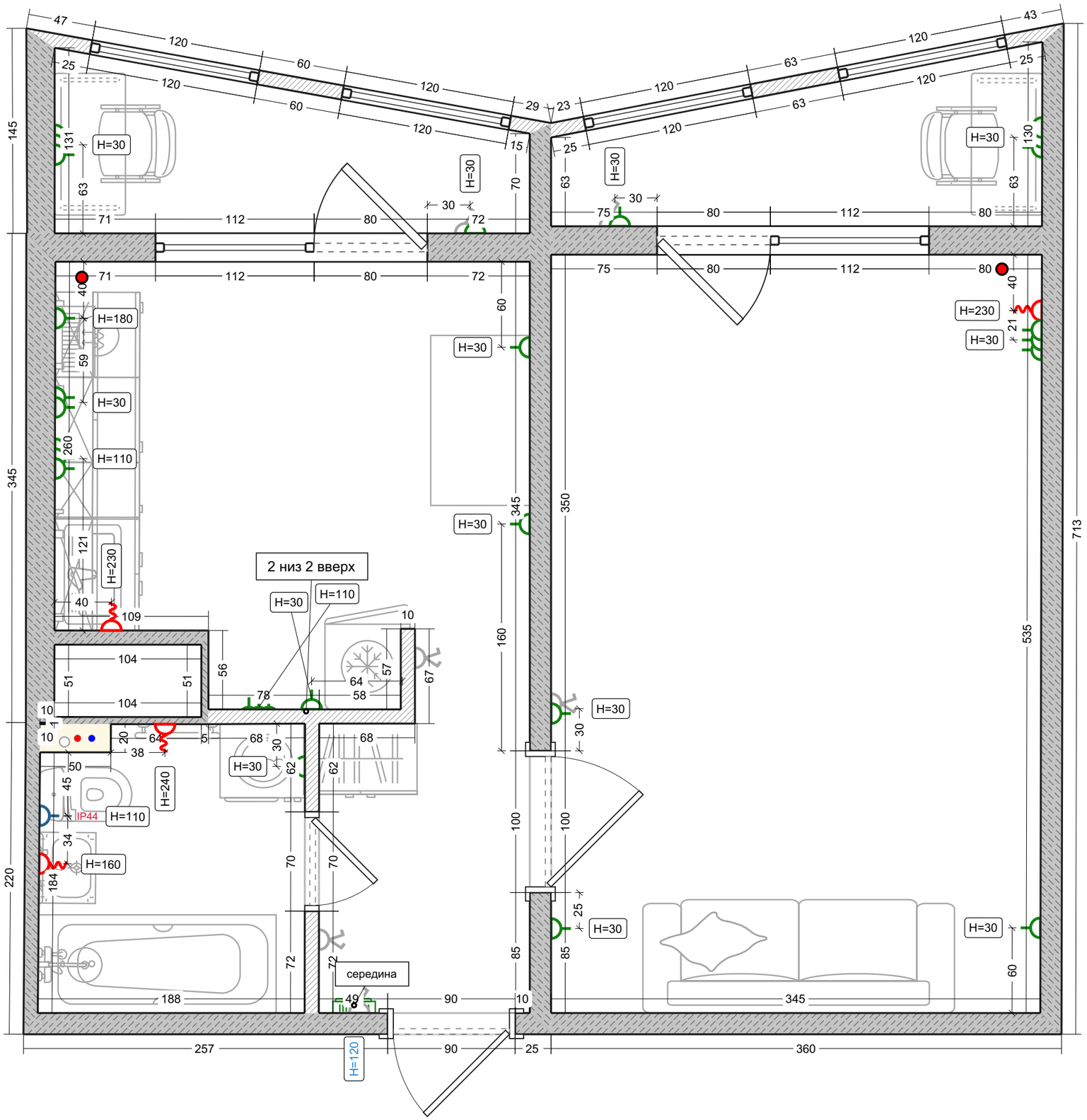

Освещение

Условные обозначения:

- Потолочная люстра
- Потолочный светильник

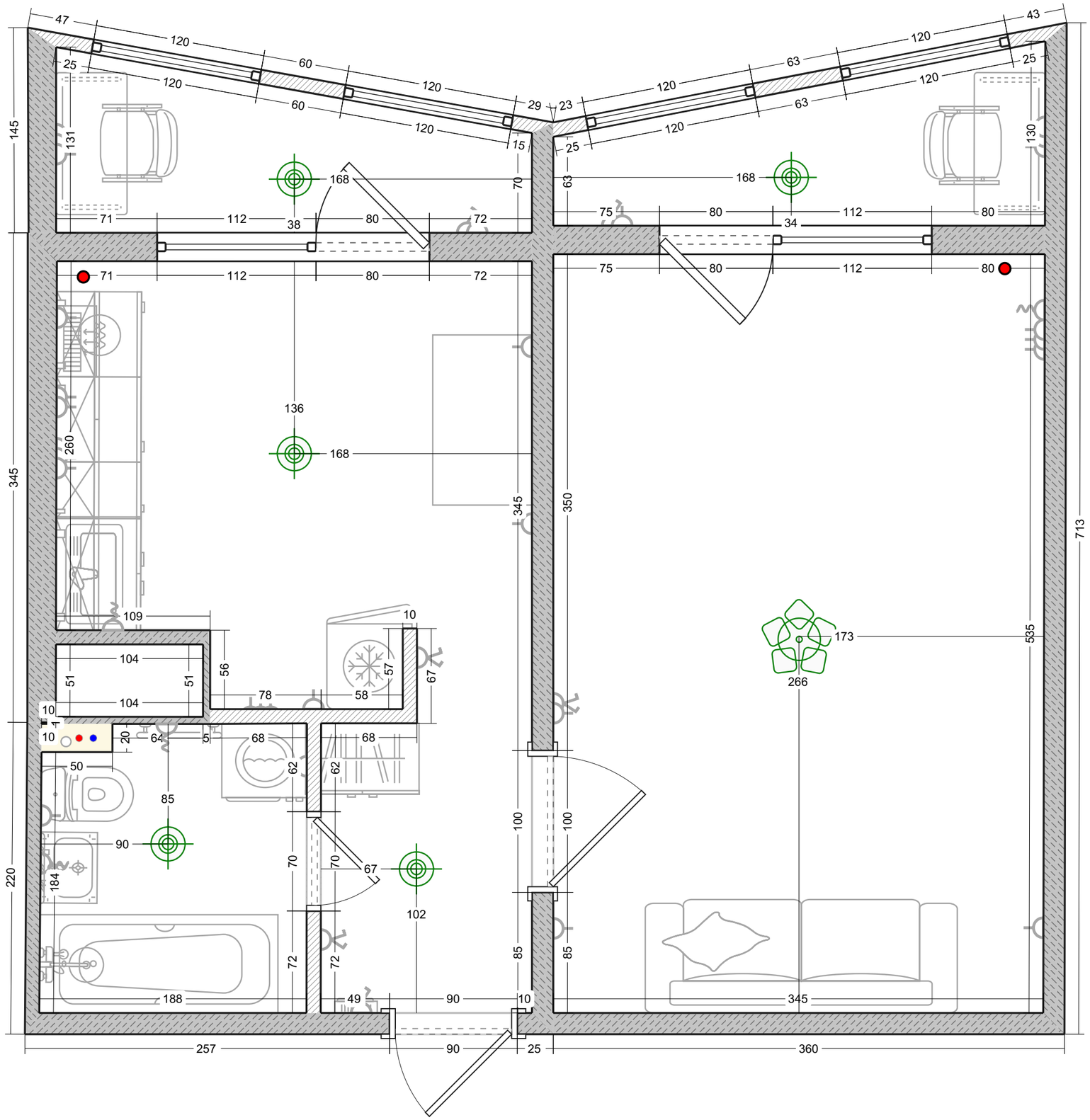

Выключатели

Условные обозначения:

1-клавишный выключатель

2-клавишный выключатель

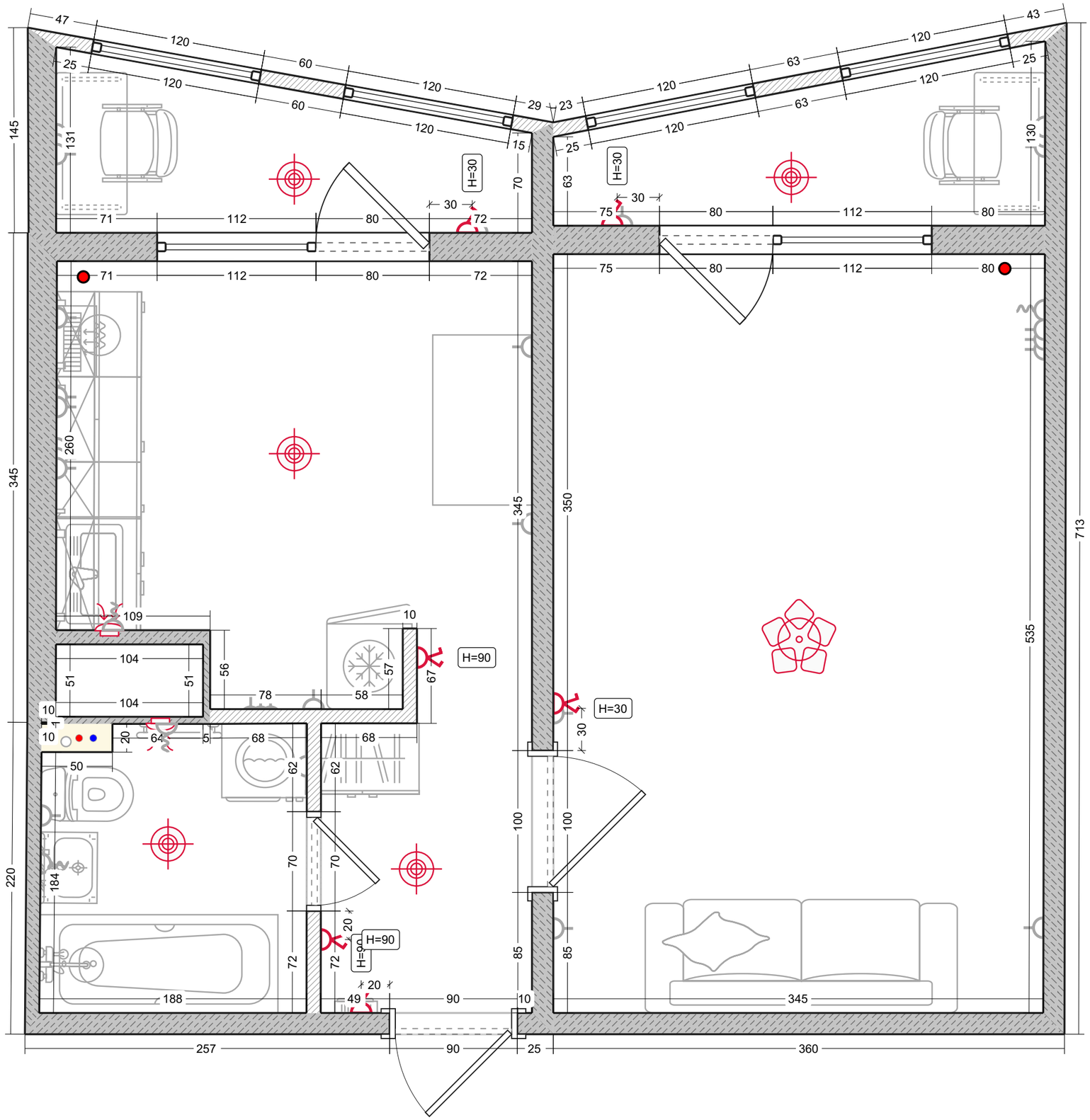

Кондиционеры

Условные обозначения:

Внутр. блок сплит-системы

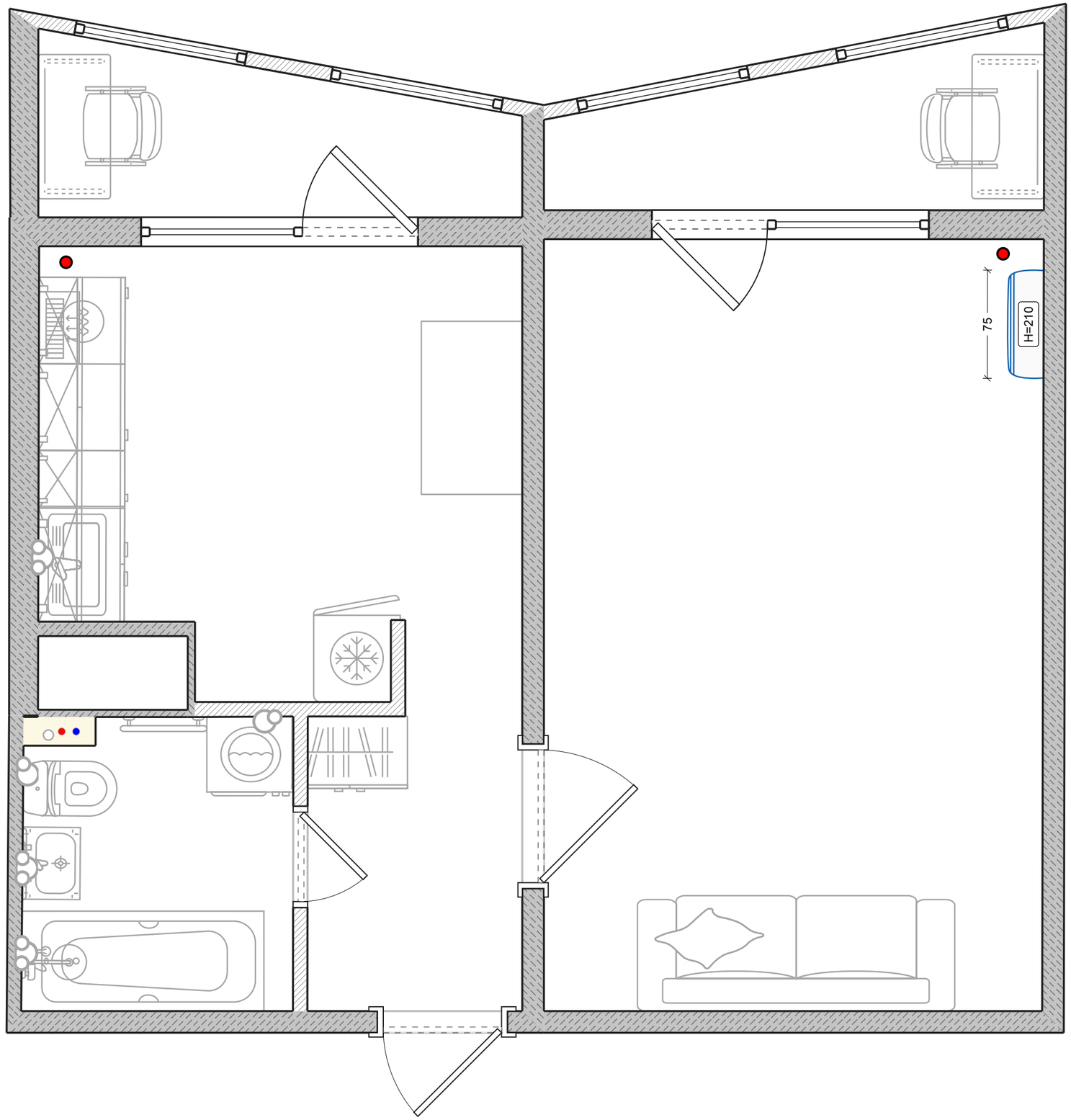

Вентиляция

Условные обозначения:

Вентилятор настенный

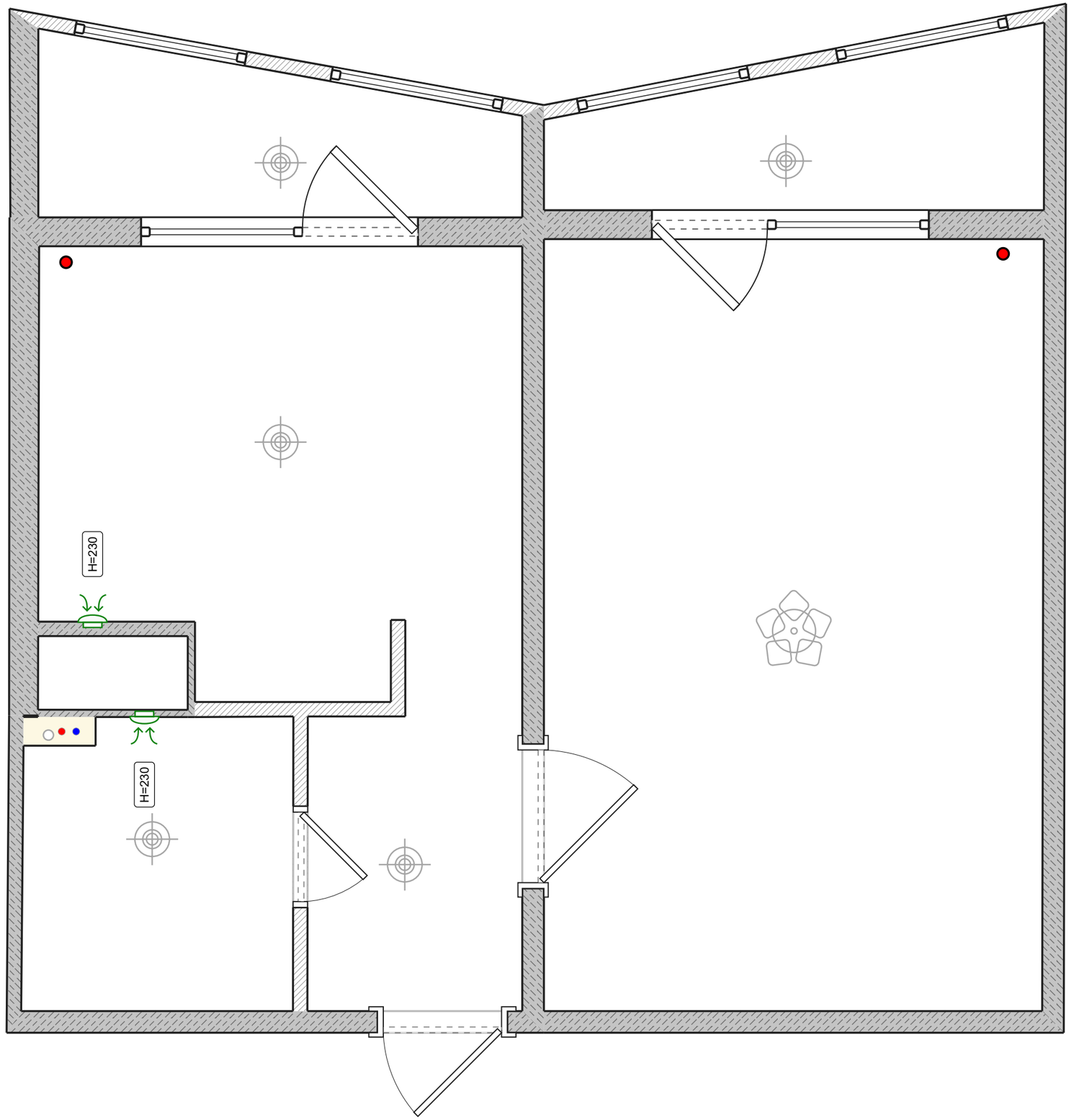

Напольные покрытия

Условные обозначения:

Напольная плитка

Ламинат

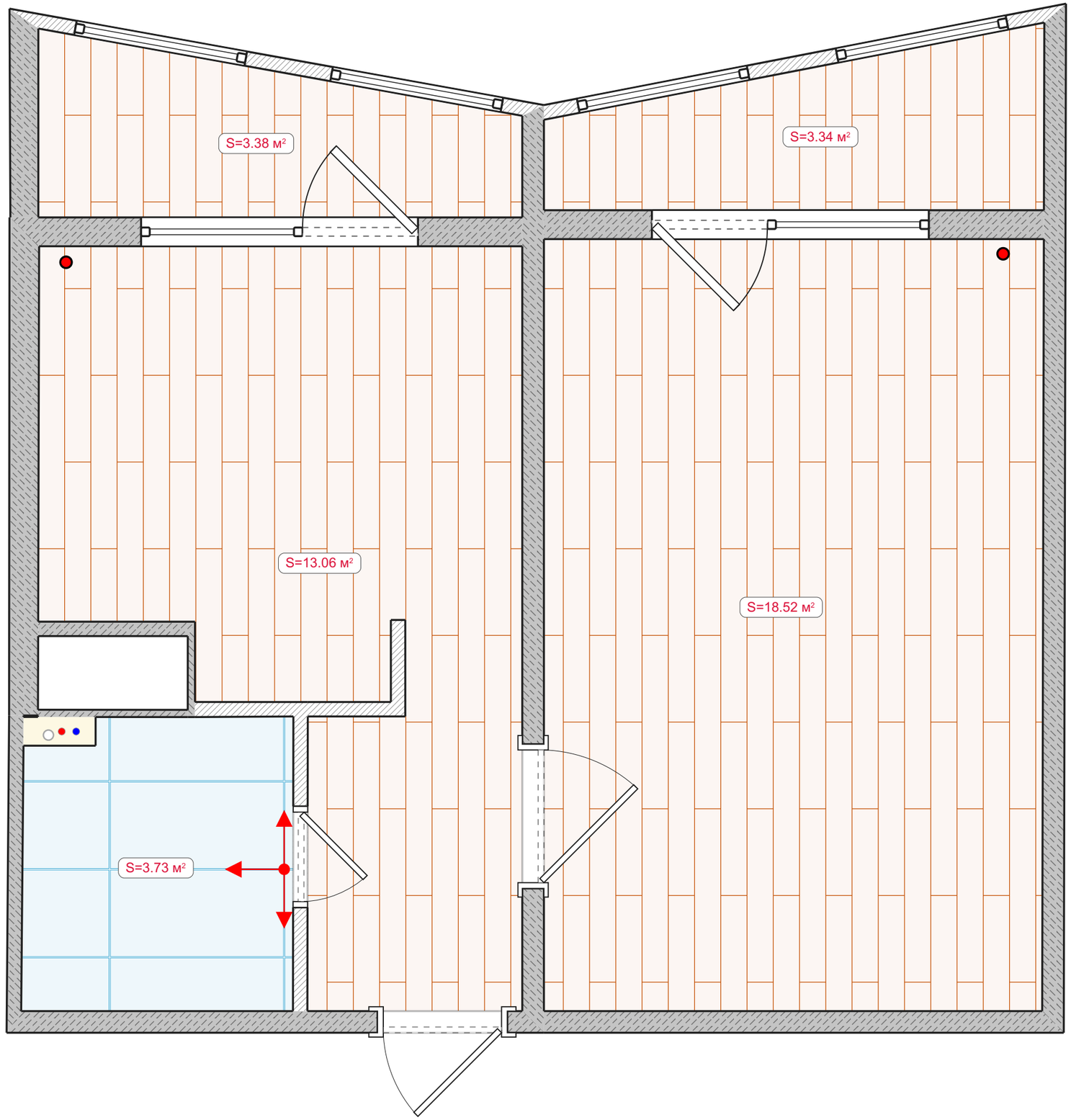

Отделка стен

Условные обозначения:

Облицовка плиткой

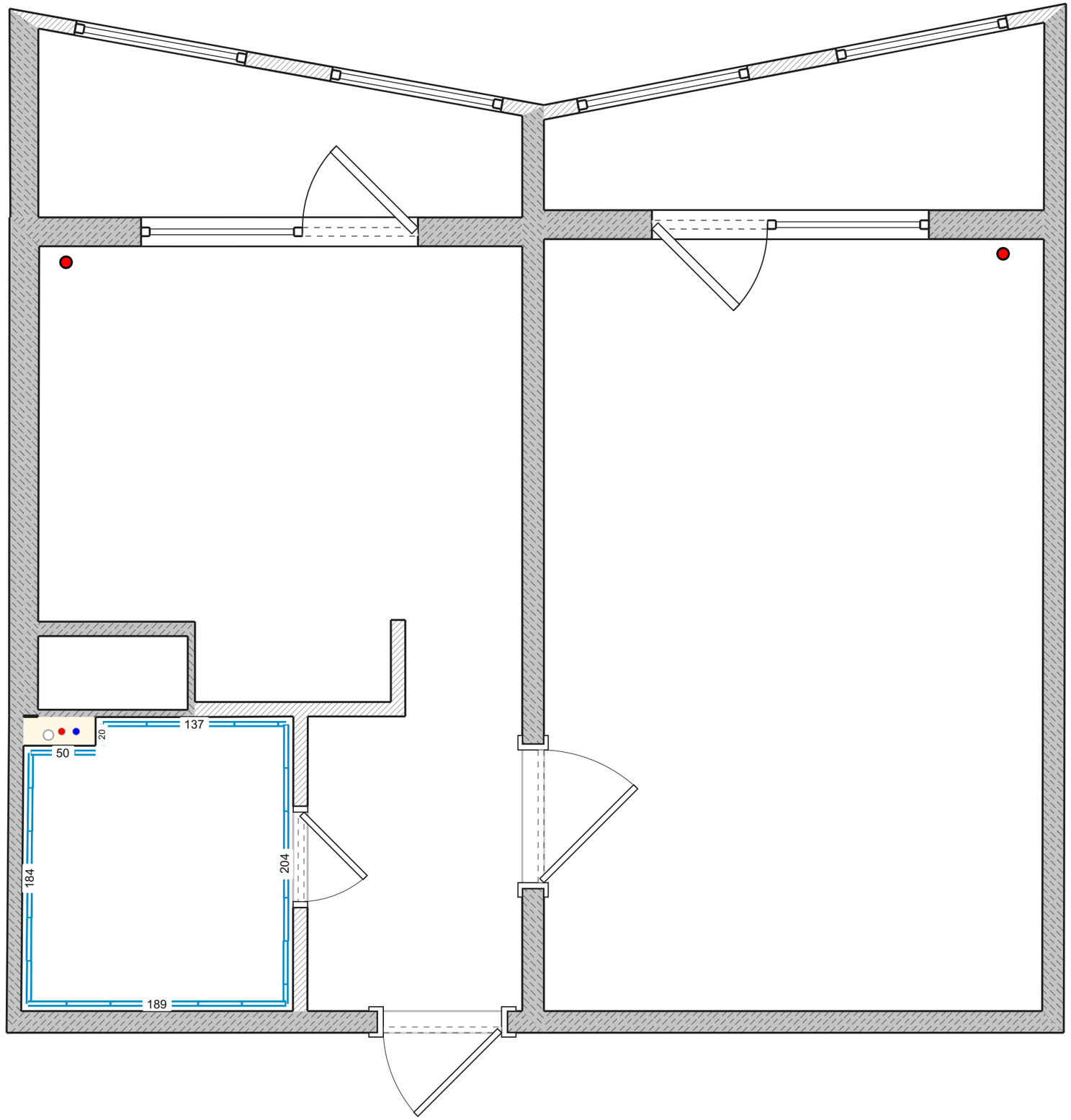

Потолки

Условные обозначения:

- Потолок под покраску
- Гипсокартонный потолок

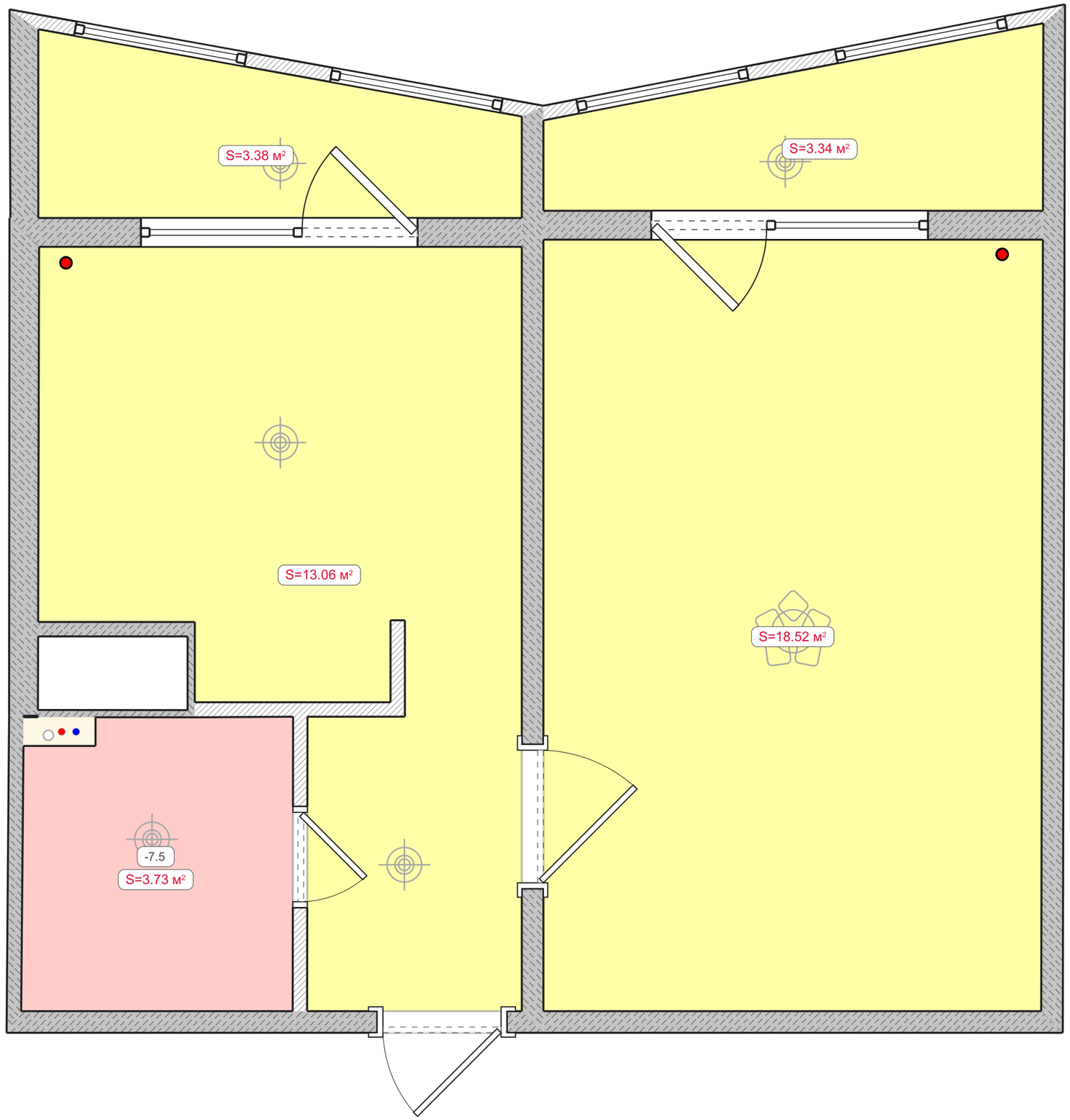

Гидроизоляция

Условные обозначения:

Обмазочная гидроизоляция

Гидроизоляция стен

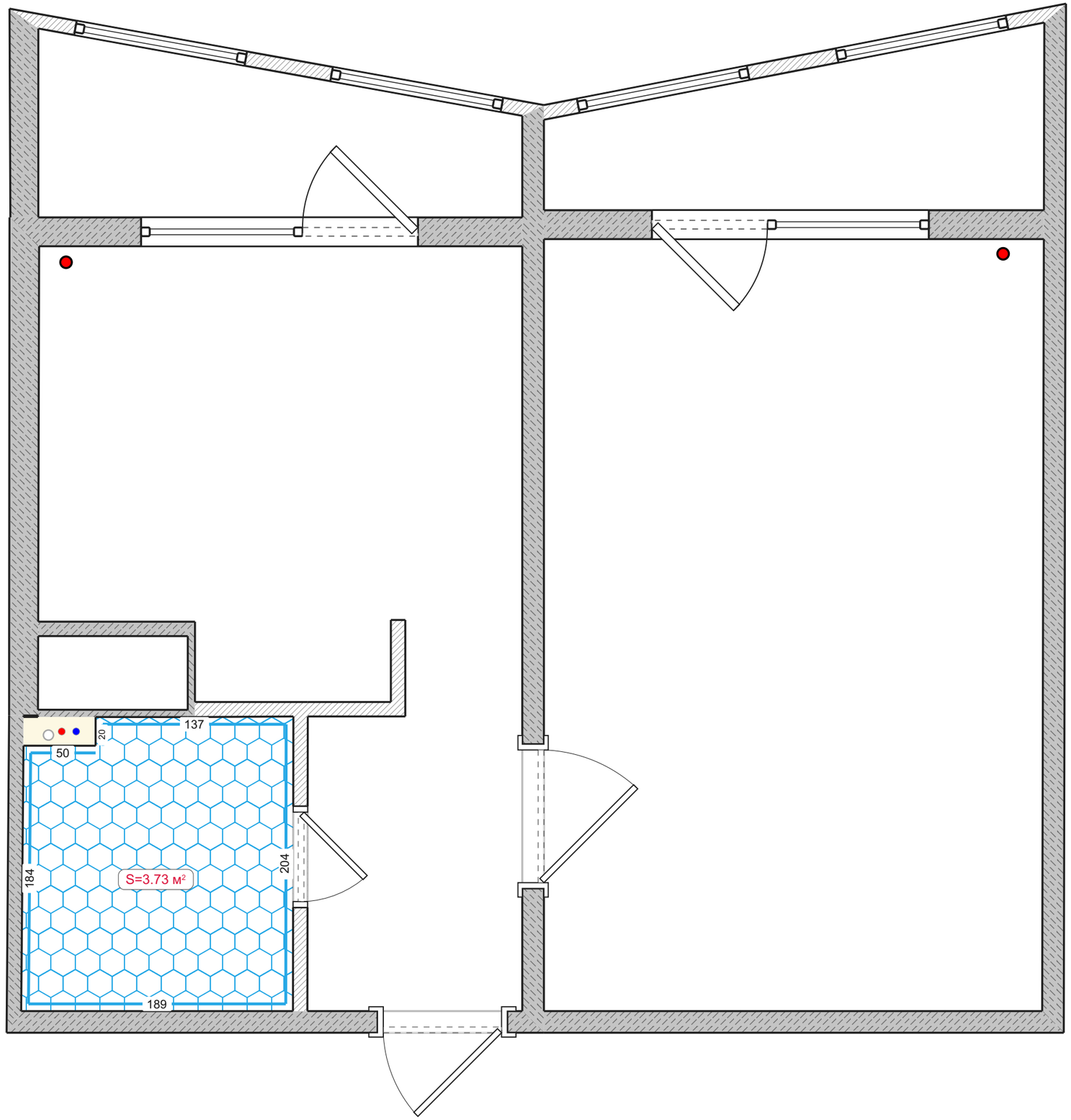

Штукатурка

Условные обозначения:

Штукатурка стен под правило

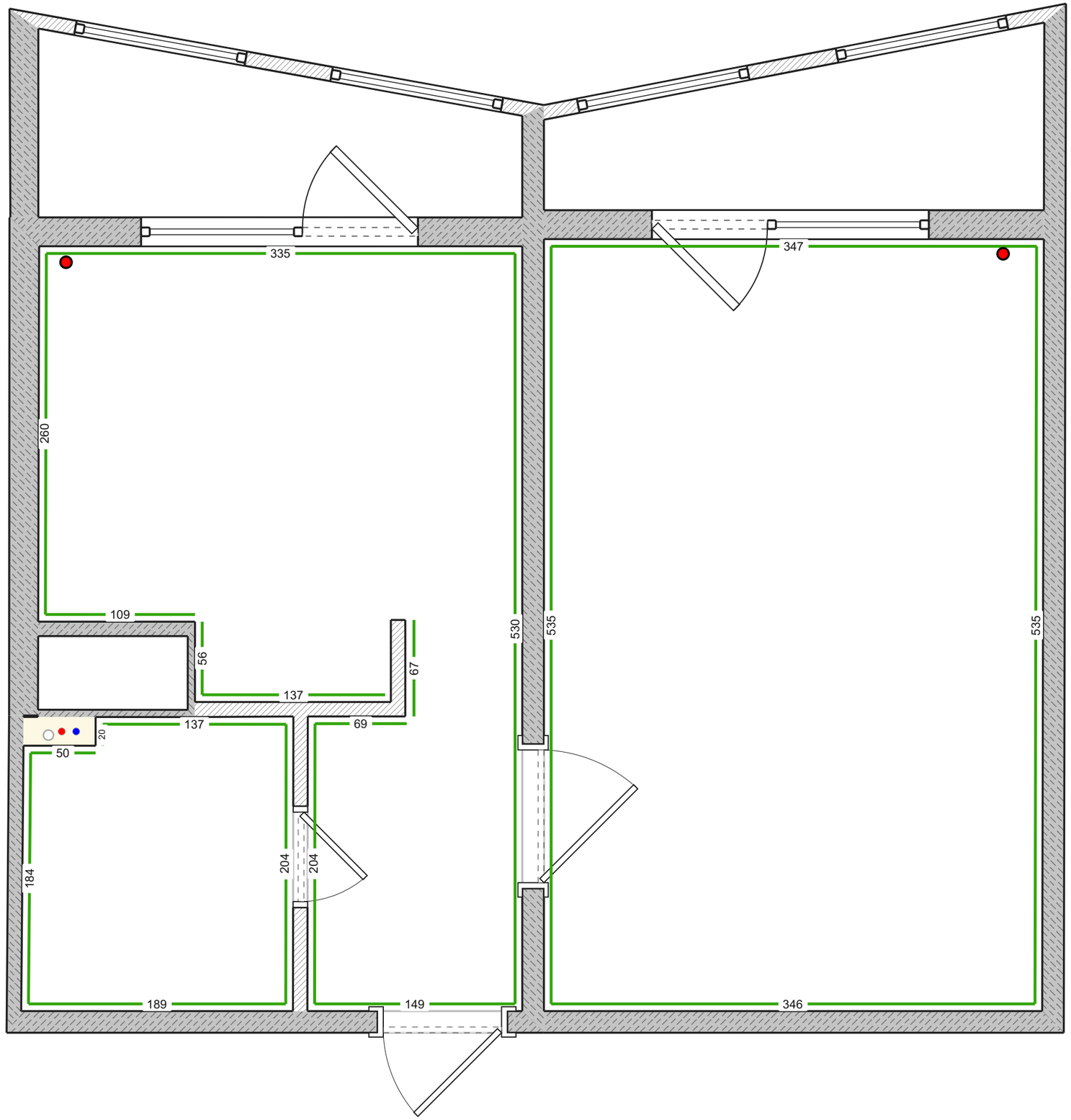

Стяжка

Условные обозначения:

Пескобетонная стяжка

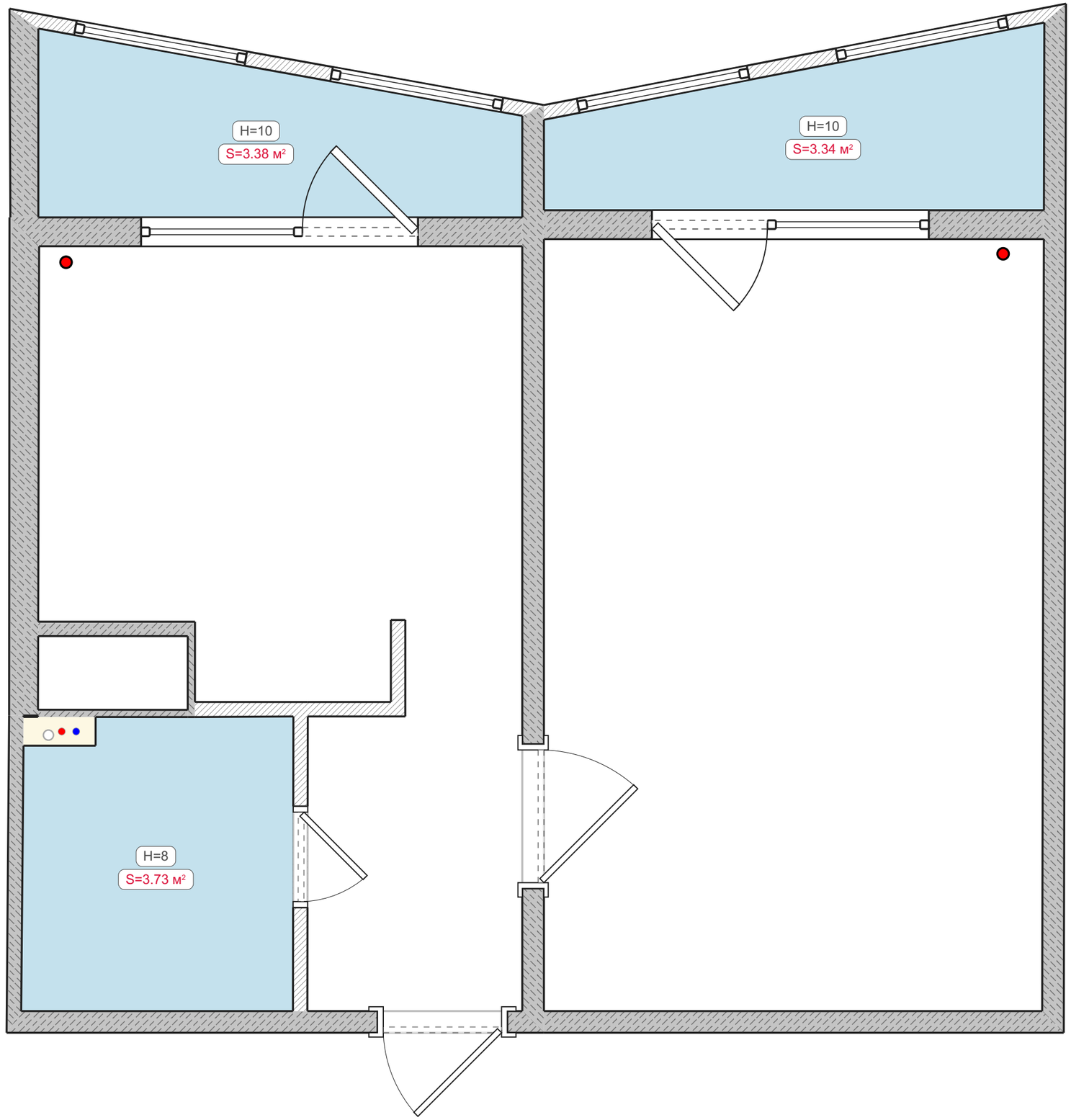

Развертки стен

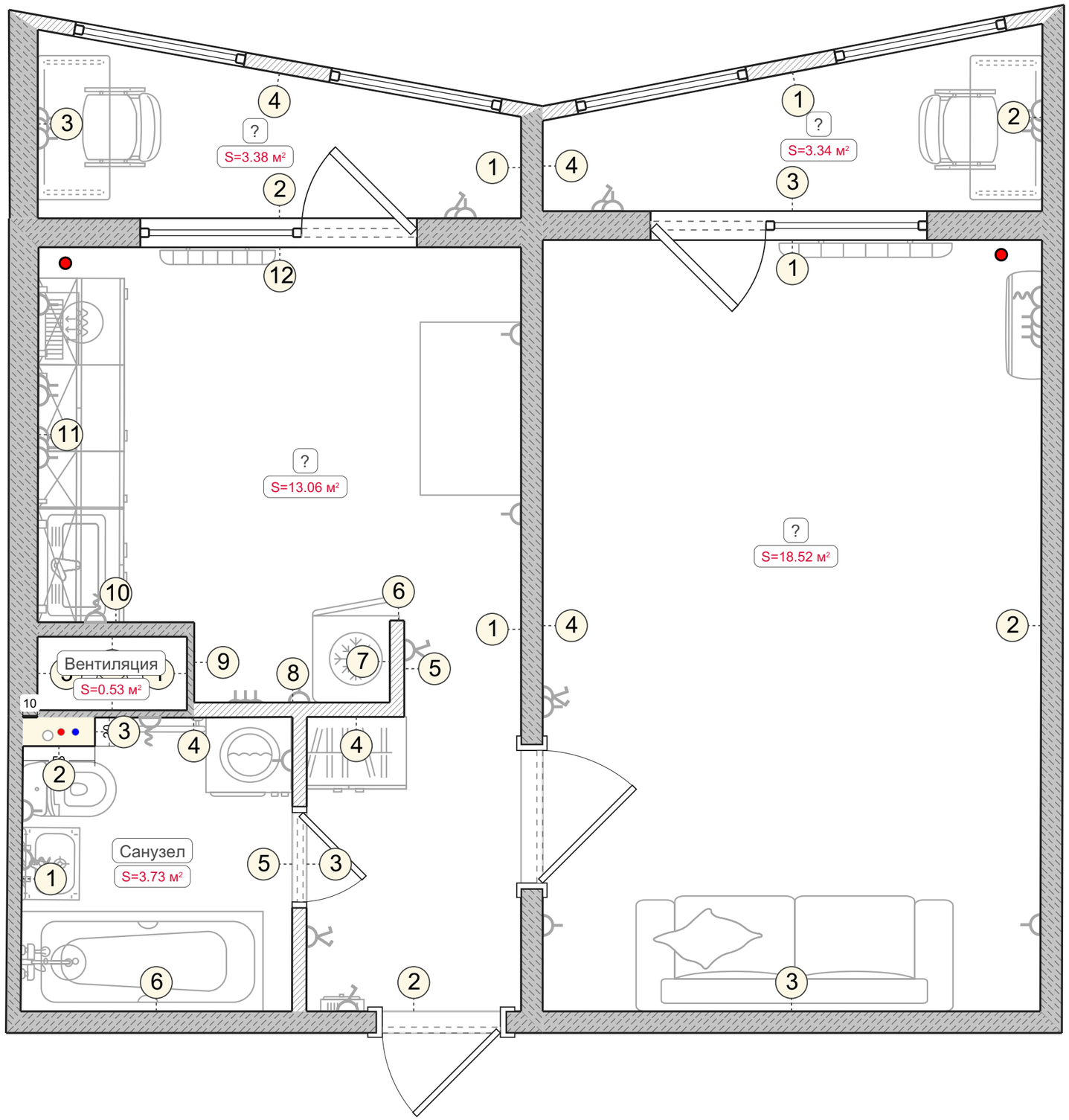

Развертки стен. Помещение без названия (1-4)

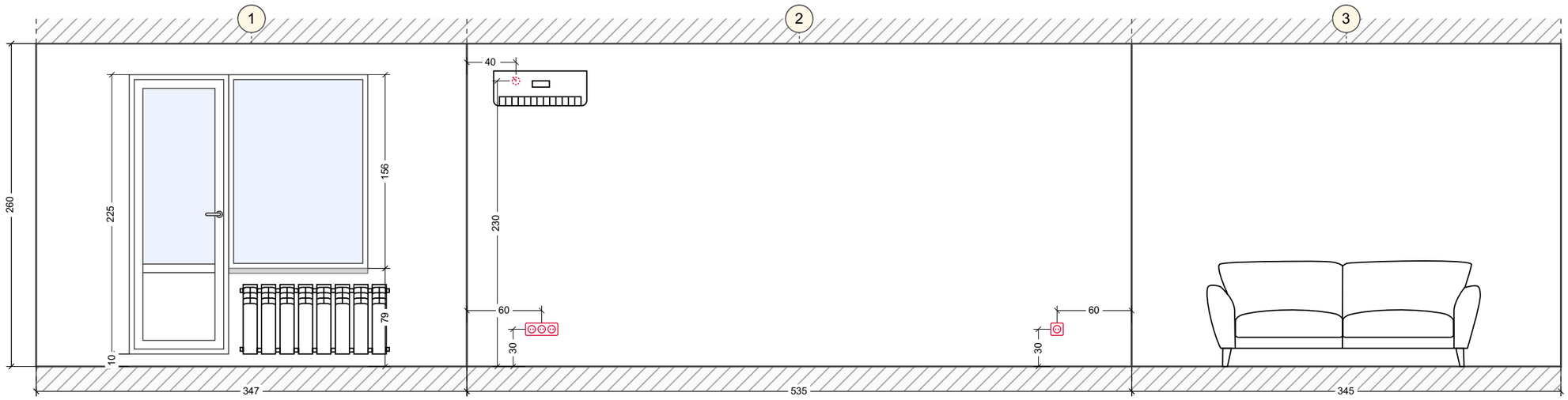

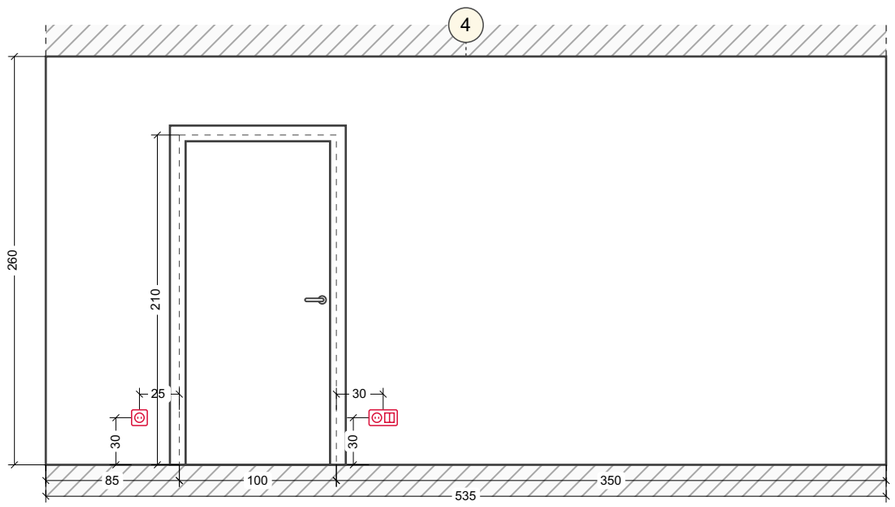

Развертки стен. Помещение без названия (1-12)

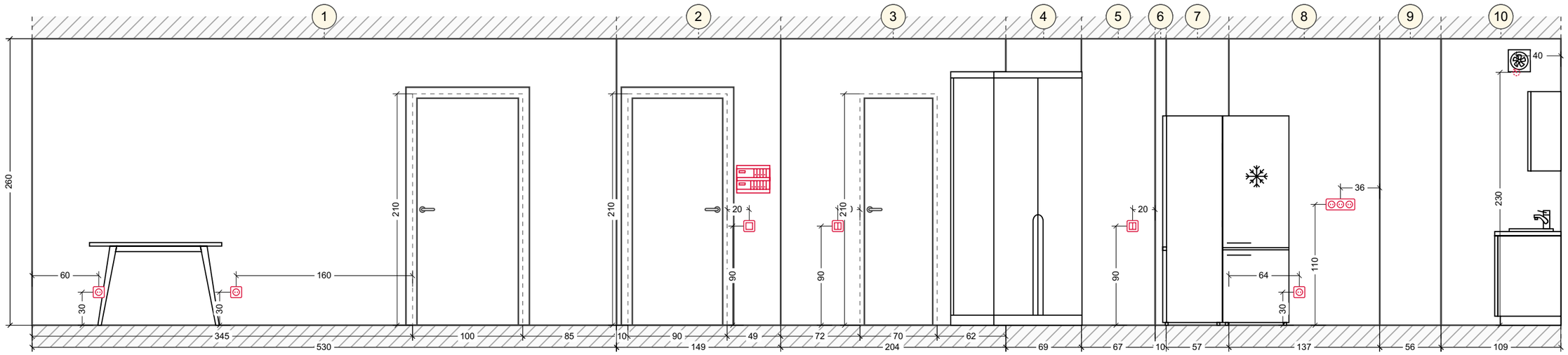

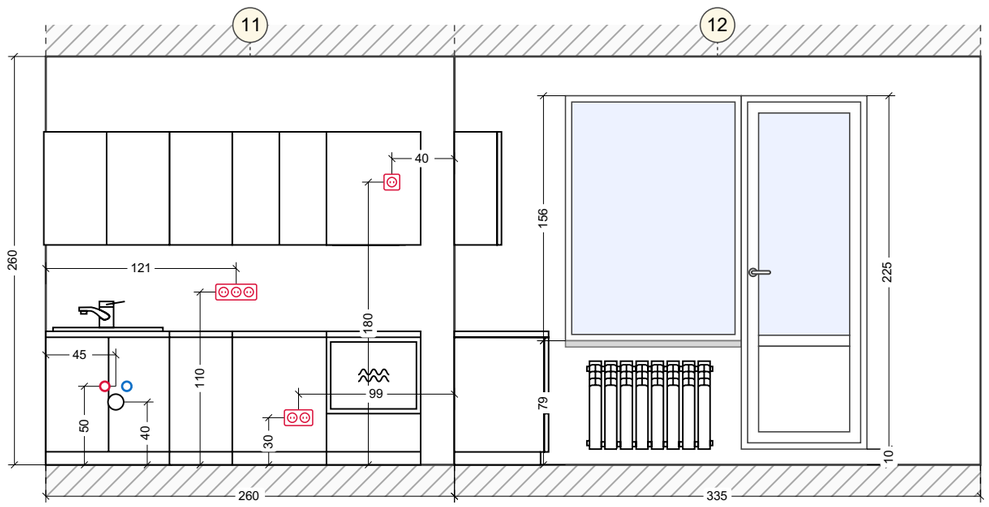

Развертки стен. Санузел (1-6)

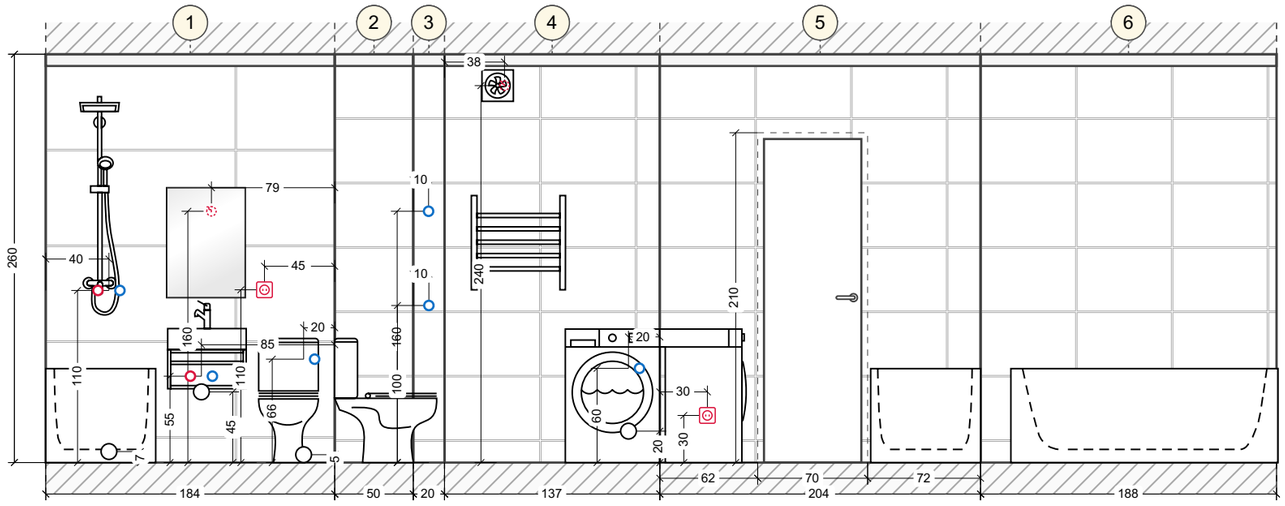

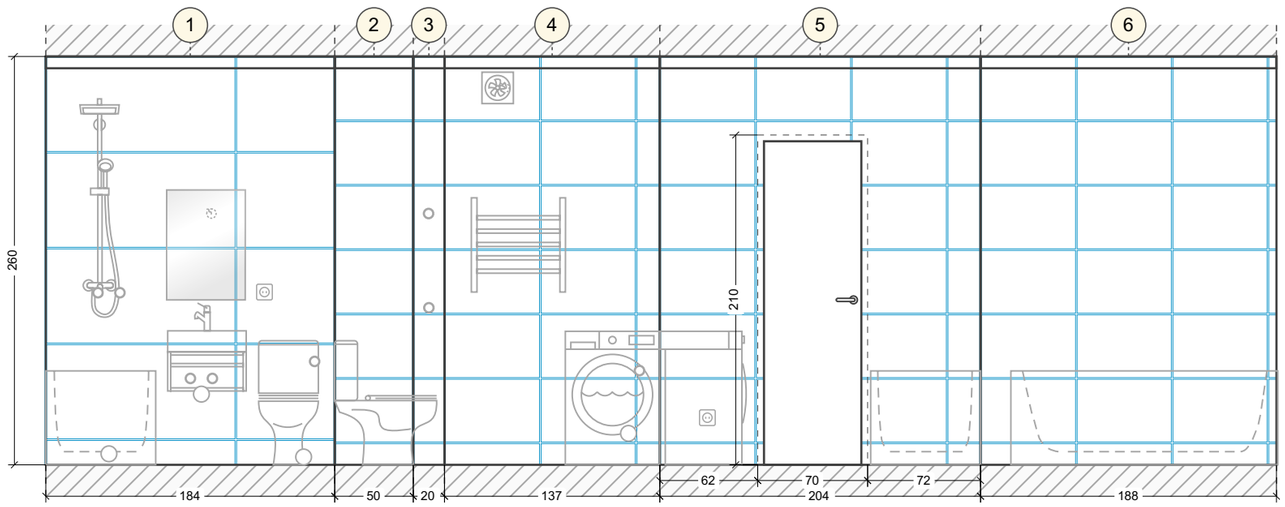

Развертки стен. Помещение без названия (1-4)

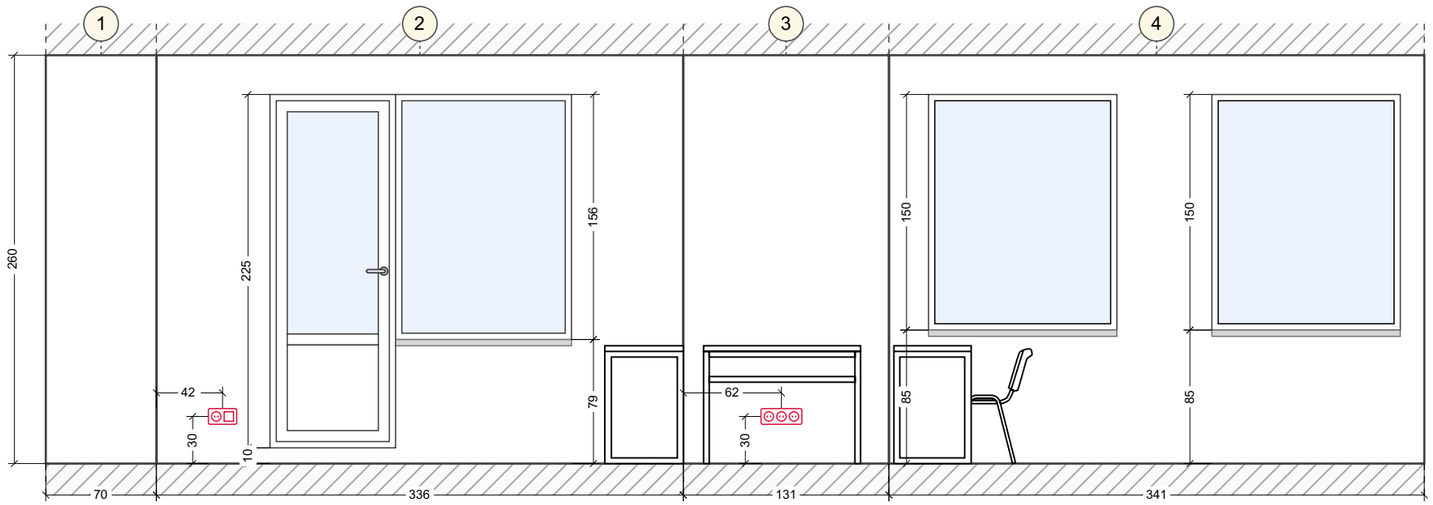

Развертки стен. Помещение без названия (1-4)

